

LAS PUERTAS DEL CIELO

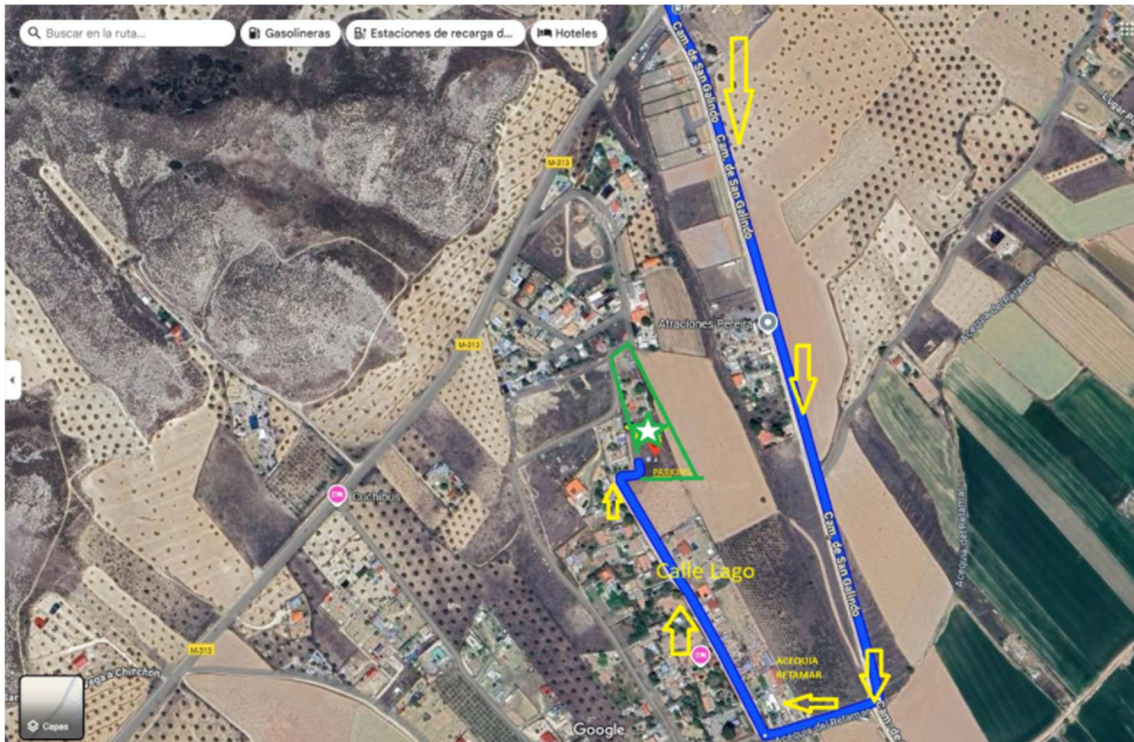

Al ser caminos de tierra, los navegadores no tienen el detalle de todas las calles y si buscas por el nombre de la Calle Lago 14, no aparece.

Pero cuando vayáis con el coche, veréis que las calles tienen carteles.

INSTRUCCIONES

Usa el mapa de arriba sabiendo que estas son las directrices:

Si vienes en coche:

1. Desde la M-313 toma el Camino de San Galindo (es un camino de tierra).
2. Gira a la derecha por Acequia del Retamar (la calle tiene un cartel con el nombre).
3. Gira a la derecha por Calle Lago (la calle tiene un cartel con el nombre).
4. Sigue hasta el final de la calle, y encontrarás el parking de la finca.

Cómo llegar en autobús (Línea 337):

1. Si vienes desde Madrid (Pavones), debes bajarte en la parada 13092 – “Ctra. M-313 – Cº Corral del Cielo” (zona C1), en la M-313
Desde ahí, solo tienes que seguir a pie el camino de tierra que aparece en el mapa (igual que los coches)
2. Para regresar a Madrid, justo en el lado contrario de la carretera encontrarás la parada 11395 – “Ctra. M-313 – Paraje Casasola del Monte”, donde podrás tomar de nuevo la línea 337 dirección Pavones.

NOTA: Si os perdéis este es el teléfono de FABIÁN: 630 085 054